

Gelijkvloers

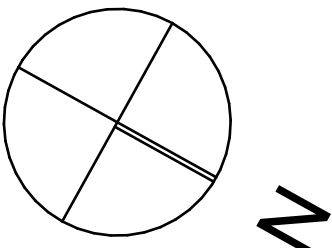

De aangegeven maten zijn in cm		De riolering is ter indicatie ingetekend in de plannen. De exacte positie kan afwijken van de plannen		Provincie W-Vlaanderen		Gemeente Middelkerke		Dossiernummer 5532		BOUWHEER	
Rookmelders te voorzien cfr. de geldende norm		De exacte positie van de scheidingsgrens tussen twee aaneengesloten gebouwen kan enkel worden vastgelegd bij meting na sloping van één van de gebouwen.		Markers architecten SCHONNEWEIJN VAN EFFICIENTIE		Bouwplaats Paul de Smet de Naeyerstraat 21-23 8430 Middelkerke Afd: 1 - Sectie: B - nr. 180A69 & 180P42		D Projects		Turnhousebaan 621 bus E 2110 Wijnegem	
Alle gegevens betreffende kadaster, perceelsafmetingen en ligging nutsleidingen zijn slechts ten titel van inlichting. Bij eventuele werkzaamheden rond deze putten/leidingen dient met inlichtingen te nemen bij de betreffende diensten. Electriciteit ondergronds. Rioleringen, water, gas en signaaldistributie, ondergronds.				Engelse Wandeling 2 F7 v 8500 Kortrijk info@markersarchitecten.be		Ontwerp Meergezinswoning met handelsruimte					
				blad 1/8		Gelijkvloers					
				schaal 1:100							
						datum					

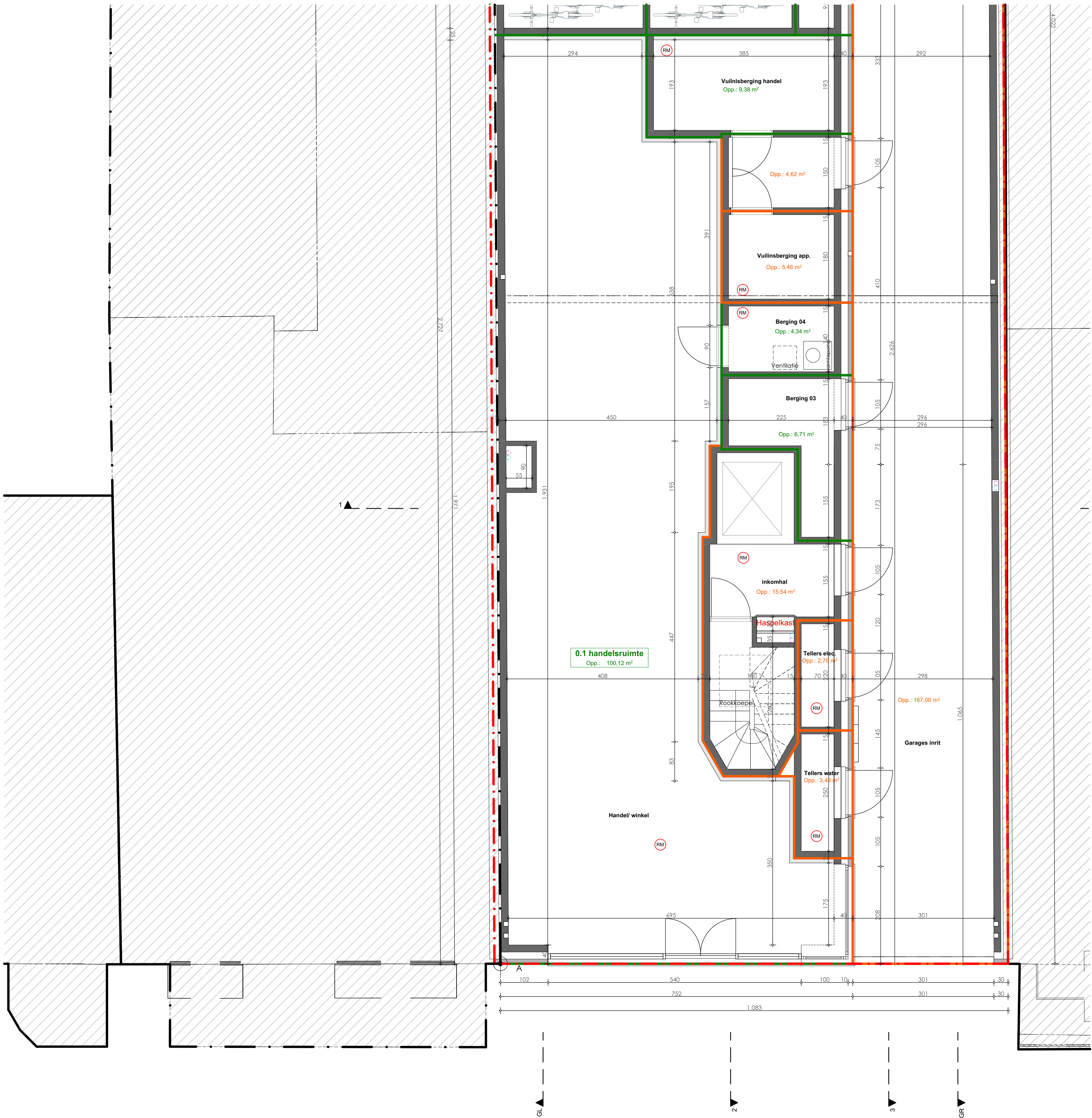

Gelijkvloers vooraan

De aangegeven maten zijn in cm

Rookmelders te voorzien cfr. de geldende norm

De riolering is ter indicatie ingetekend in de plannen.
De exacte positie kan afwijken van de plannen

De exacte positie van de scheidingsgrens tussen twee
aaneengesloten gebouwen kan enkel worden vastgelegd
bij meting na sloping van één van de gebouwen.

Alle gegevens betreffende kadaster, perceelsafmetingen en ligging
nutsleidingen zijn slechts ten titel van inlichting.
Bij eventuele werkzaamheden rond deze putten/leidingen dient met
inlichtingen te nemen bij de betreffende diensten.
Electriciteit ondergronds. Rioleringen, water, gas en signaaldistributie,
ondergronds.

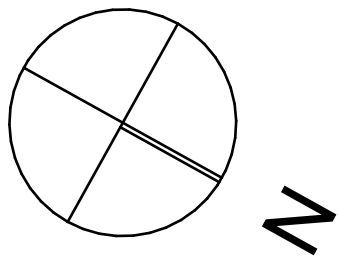

Provincie	W-Vlaanderen	Gemeente	Middelkerke	Dossiernummer	5532
Bouwplaats	Paul de Smet de Naeyerstraat 21-23 8430 Middelkerke Afd: 1 - Sectie: B - nr. 180A69 & 180P42				
Ontwerp	Meergezinswoning met handelsruimte				
<div> SCHOONHEID VAN EFFICIËNTIE Engelse Wandeling 2 F7 v 8500 Kortrijk info@markersarchitecten.be</div>			<div>BOUWHEER D Projects Turnhoutsebaan 621 bus E 2110 Wijnegem</div>		
blad	2/8	Gelijkvloers vooraan			
schaal	1:50				
datum					
goedgekeurd en voor akkoord ondertekend					
de opdrachtgever		de aannemer		de architect	

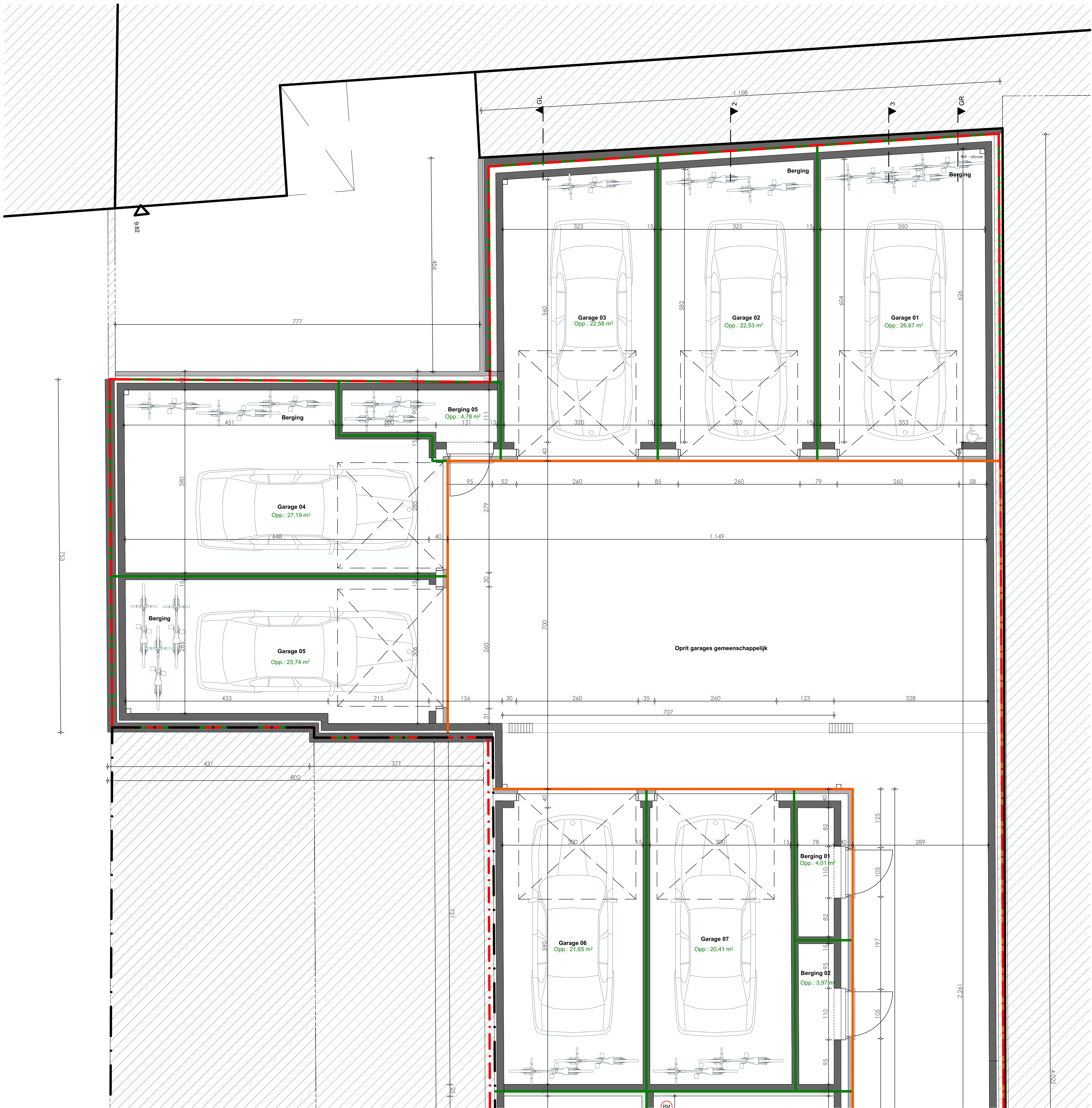

Gelijkvloers achteraan

De aangegeven maten zijn in cm

Rookmelders te voorzien cfr. de geldende norm

De riolering is ter indicatie ingetekend in de plannen.
De exacte positie kan afwijken van de plannen

De exacte positie van de scheidingsgrens tussen twee
aaneengesloten gebouwen kan enkel worden vastgelegd
bij meting na sloping van één van de gebouwen.

Alle gegevens betreffende kadaster, perceelsafmetingen en ligging
nutsleidingen zijn slechts ten titel van inlichting.
Bij eventuele werkzaamheden rond deze putten/leidingen dient met
inlichtingen te nemen bij de betreffende diensten.
Electriciteit ondergronds. Rioleringen, water, gas en signaaldistributie,
ondergronds.

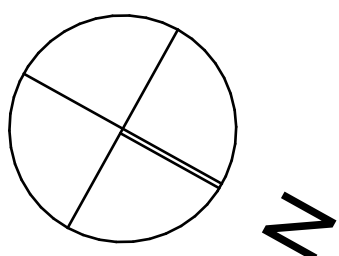

Provincie	W-Vlaanderen	Gemeente	Middelkerke	Dossiernummer	5532
Bouwplaats	Paul de Smet de Naeyerstraat 21-23 8430 Middelkerke Afd: 1 - Sectie: B - nr. 180A69 & 180P42				
Ontwerp	Meergezinswoning met handelsruimte				
<div><p>SCHOONHEID VAN EFFICIËNTIE</p><p>Engelse Wandeling 2 F7 v 8500 Kortrijk info@markersarchitecten.be</p></div>				<div><p>BOUWHEER</p><p>D Projects</p><p>Turnhoutsebaan 621 bus E 2110 Wijnegem</p></div>	
blad	3/8	Gelijkvloers achteraan			
schaal	1:50				
datum					
goedgekeurd en voor akkoord ondertekend					
de opdrachtgever		de aannemer		de architect	

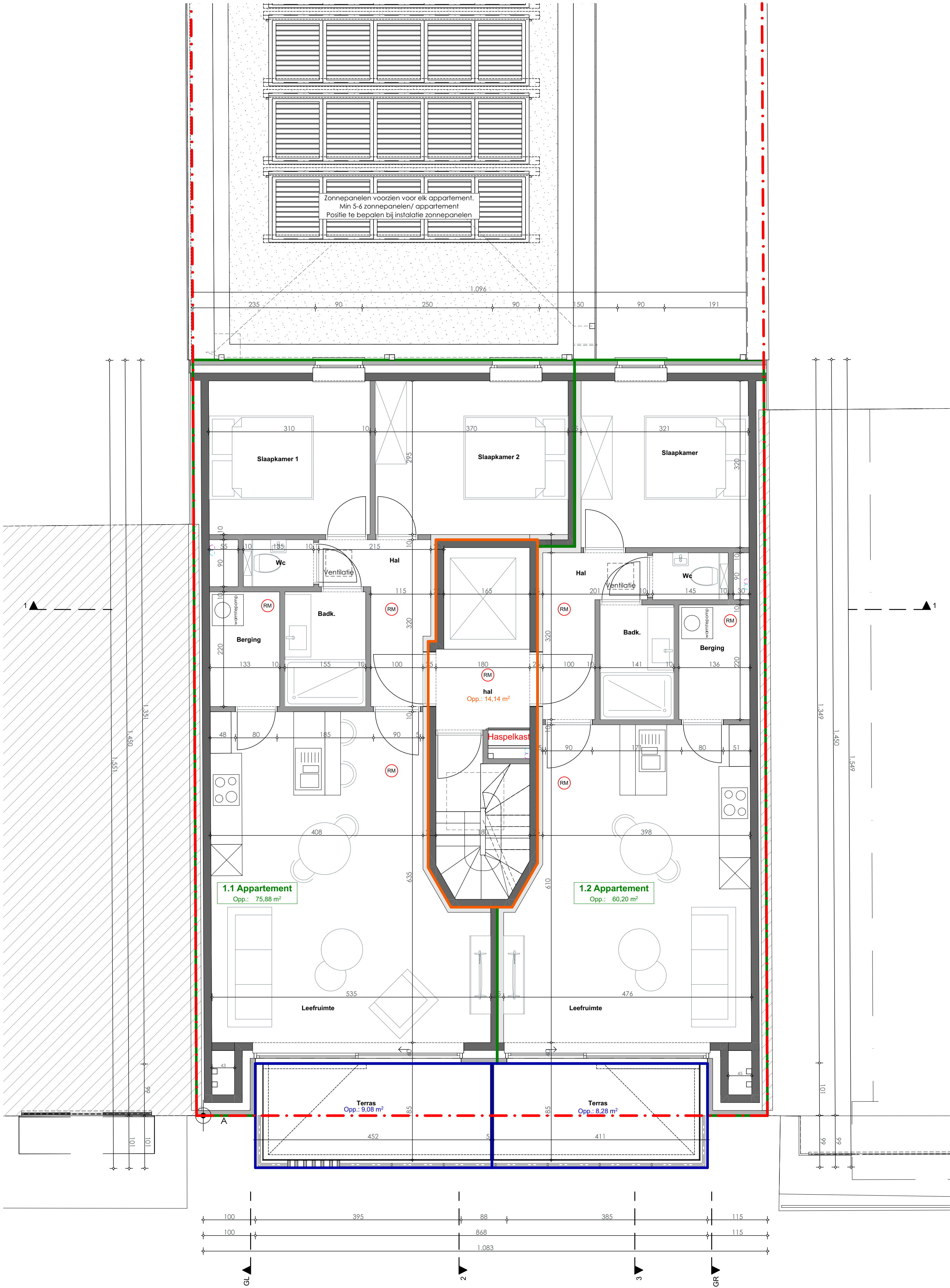

1° Verdieping

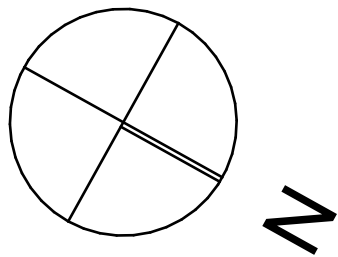

De aangegeven maten zijn in cm

Rookmelders te voorzien cfr. de geldende norm

Alle gegevens betreffende kadaster, perceelsafmetingen en ligging nutsleidingen zijn slechts ten titel van inlichting. Bij eventuele werkzaamheden rond deze putten/leidingen dient met inlichtingen te nemen bij de betreffende diensten. Electriciteit ondergronds. Riolerings, water, gas en signaaldistributie, ondergronds.

De riolering is ter indicatie ingetekend in de plannen. De exacte positie kan afwijken van de plannen

De exacte positie van de scheidingsgrens tussen twee oaneengesloten gebouwen kan enkel worden vastgelegd bij meting na sloping van één van de gebouwen.

Markers architecten
SCHOONHEID VAN EFFICIENTIE
Engelse Wandeling 2 F7 v
8500 Kortrijk
info@markersarchitecten.be

Provincie	W-Vlaanderen	Gemeente	Middelkerke	Dossiernummer	5532
Bouwplaats	Paul de Smet de Naeyerstraat 21-23 8430 Middelkerke Afd: 1 - Sectie: B - nr. 180A69 & 180P42				
Ontwerp	Meergezinswoning met handelsruimte				
blad	4/8	1° Verdieping			
schaal	1:50				
datum					

BOUWHEER

D Projects

Turnhousebaan 621 bus E
2110 Wijnegem

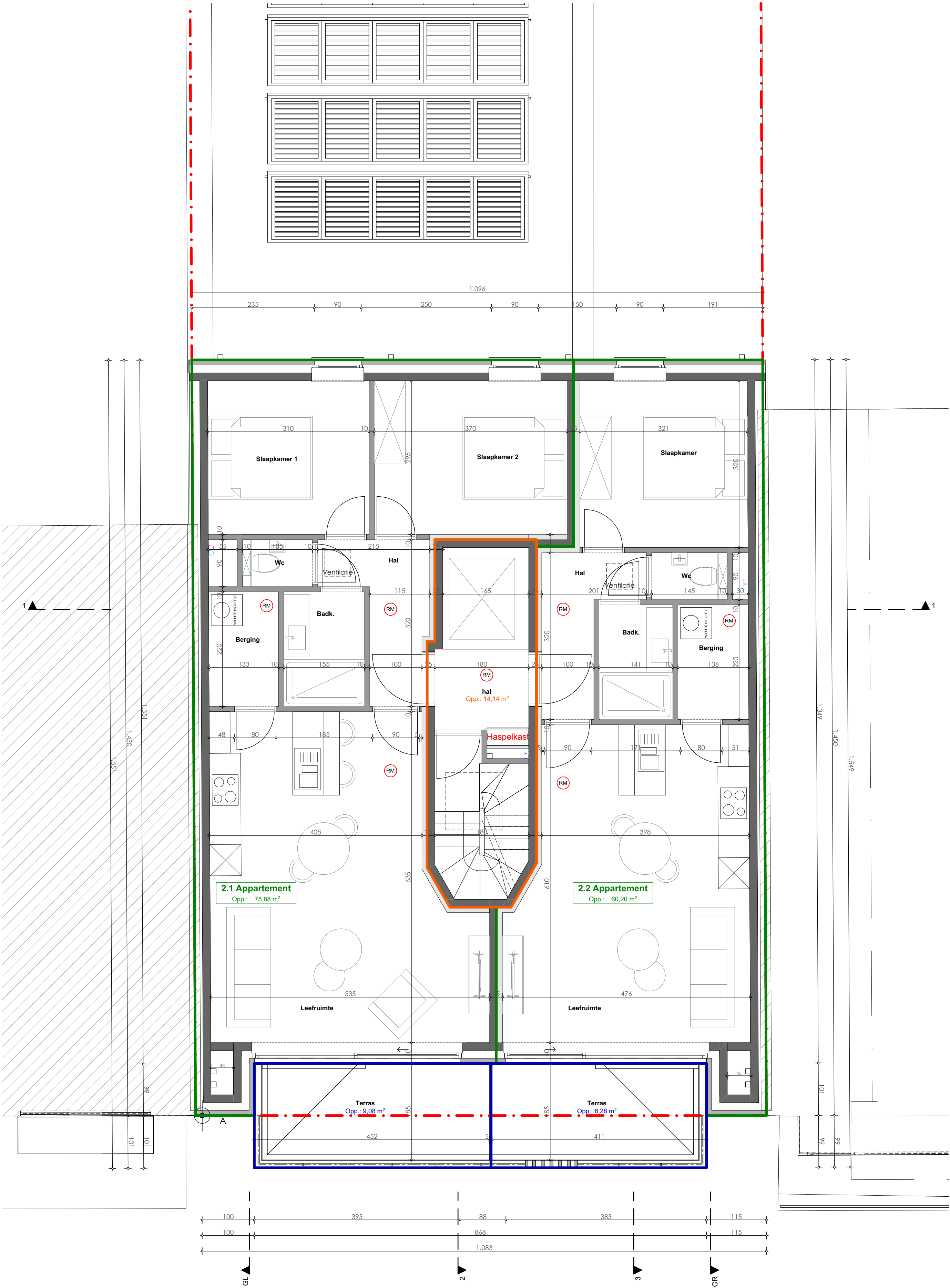

2° Verdieping

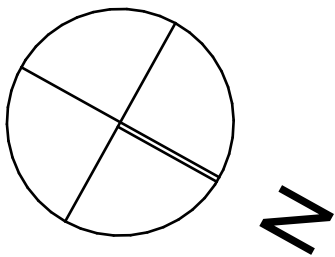

De aangegeven maten zijn in cm

Roekmelders te voorzien cfr. de geldende norm

Alle gegevens betreffende kadaster, perceelsafmetingen en ligging nutsleidingen zijn slechts ten titel van inlichting. Bij eventuele werkzaamheden rond deze putten/leidingen dient met inlichtingen te nemen bij de betreffende diensten. Electriciteit ondergronds. Riolerings, water, gas en signaaldistributie, ondergronds.

De riolering is ter indicatie ingetekend in de plannen. De exacte positie kan afwijken van de plannen

De exacte positie van de scheidingsgrenzen tussen twee oaneengesloten gebouwen kan enkel worden vastgelegd bij meting na sloping van één van de gebouwen.

Markers architecten
SCHOONHEID VAN EFFICIENTIE
Engelse Wandeling 2 F7 v
8500 Kortrijk
info@markersarchitecten.be

Provincie	W-Vlaanderen	Gemeente	Middelkerke	Dossiernummer	5532
Bouwplaats	Paul de Smet de Naeyerstraat 21-23 8430 Middelkerke Afd: 1 - Sectie: B - nr. 180A69 & 180P42				
Ontwerp	Meergezinswoning met handelsruimte				
blad	5/8	2° Verdieping			
schaal	1:50				
datum					

BOUWHEER

D Projects

Turnhousebaan 621 bus E
2110 Wijnegem

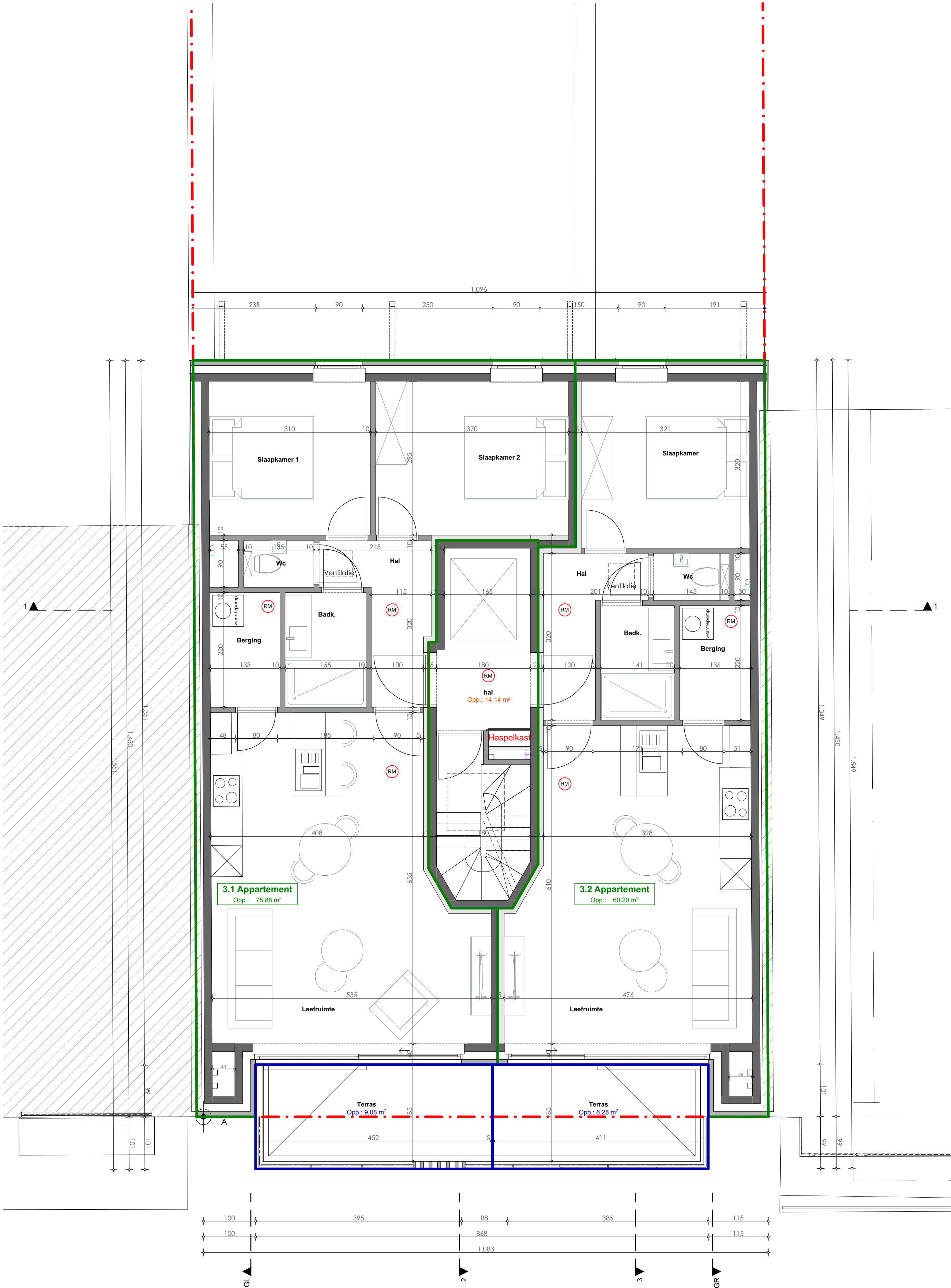

3° Verdieping

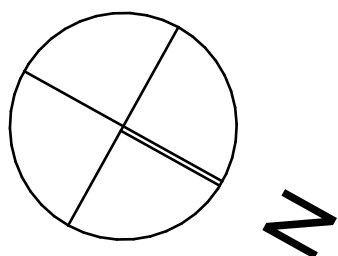

De aangegeven maten zijn in cm

Rookmelders te voorzien cfr. de geldende norm

Alle gegevens betreffende kadaster, perceelsafmetingen en ligging nutsleidingen zijn slechts ten titel van inlichting. Bij eventuele werkzaamheden rond deze putten/leidingen dient met inlichtingen te nemen bij de betreffende diensten. Electriciteit ondergronds. Riolerings, water, gas en signaaldistributie, ondergronds.

De riolering is ter indicatie ingetekend in de plannen. De exacte positie kan afwijken van de plannen

De exacte positie van de scheidingsgrenzen tussen twee oaneengesloten gebouwen kan enkel worden vastgelegd bij meting na sloping van één van de gebouwen.

Markers architecten
SCHOOONHEID VAN EFFICIENTIE
Engelse Wandeling 2 F7 v
8500 Kortrijk
info@markersarchitecten.be

Provincie	W-Vlaanderen	Gemeente	Middelkerke	Dossiernummer	5532
Bouwplaats	Paul de Smet de Naeyerstraat 21-23 8430 Middelkerke Afd: 1 - Sectie: B - nr. 180A69 & 180P42				
Ontwerp	Meergezinswoning met handelsruimte				
blad	6/8	3° Verdieping			
schaal	1:50				
datum					

BOUWHEER

D Projects

Turnhousebaan 621 bus E
2110 Wijnegem

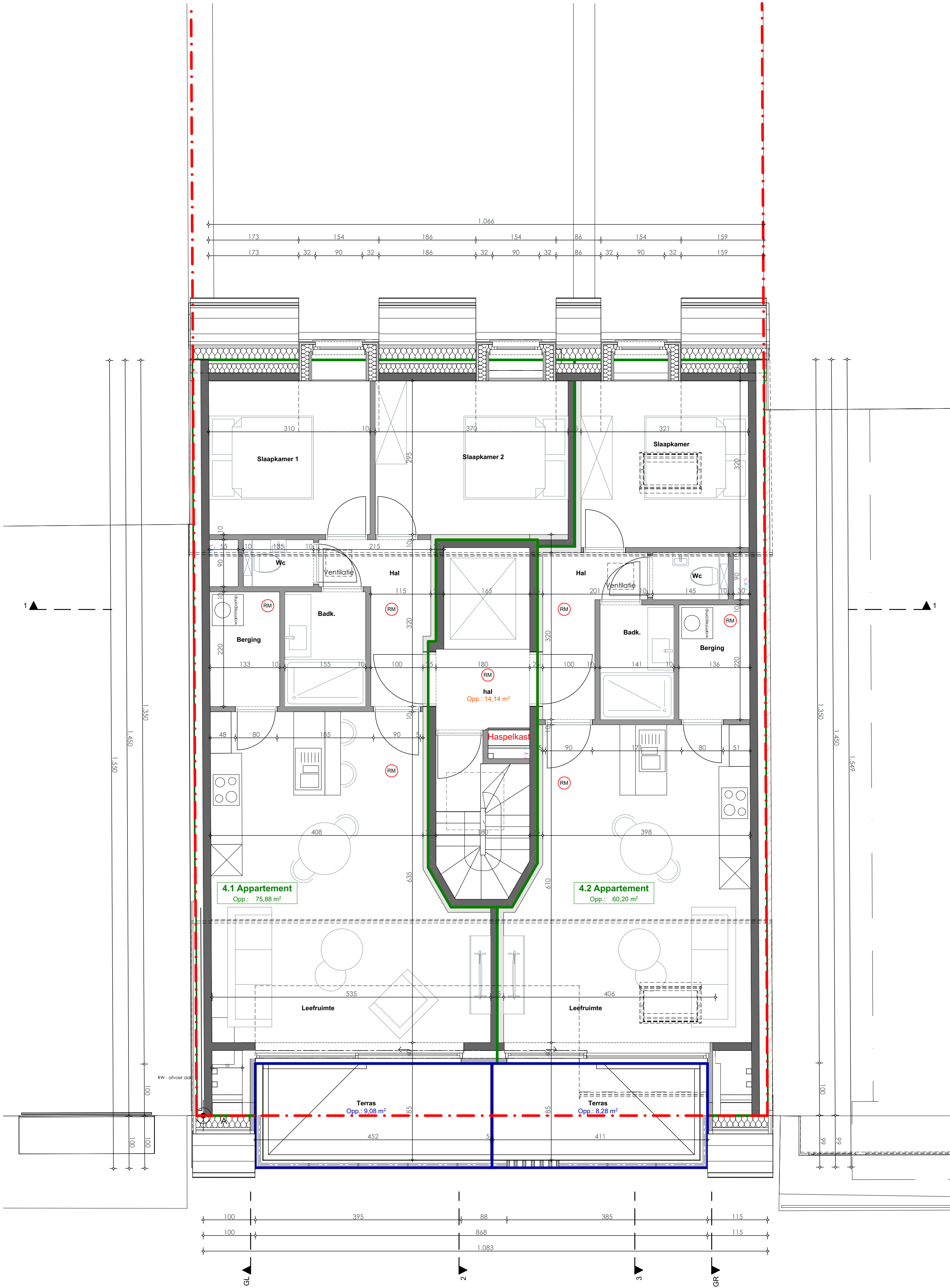

4° Verdieping

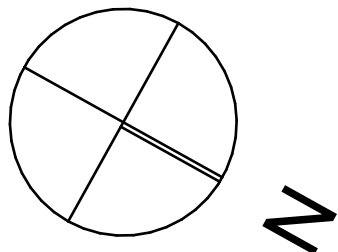

De aangegeven maten zijn in cm		De riolering is ter indicatie ingetekend in de plannen. De exacte positie kan afwijken van de plannen		 SCHOOKEWEG VAN EFFICIENTIE	Provincie W-Vlaanderen		Gemeente Middelkerke		Dossiernummer 5532		BOUWHEER D Projects Turnhousebaan 621 bus E 2110 Wijnegem
Rookmelders te voorzien cfr. de geldende norm		De exacte positie van de scheidingsgrens tussen twee aaneengesloten gebouwen kan enkel worden vastgelegd bij meting na sloping van één van de gebouwen.			Bouwplaats Paul de Smet de Naeyerstraat 21-23 8430 Middelkerke Afd: 1 - Sectie: B - nr. 180A69 & 180P42		Ontwerp Meergezinswoning met handelsruimte				
Alle gegevens betreffende kadaster, perceelsafmetingen en ligging nutsleidingen zijn slechts ten titel van inlichting. Bij eventuele werkzaamheden rond deze putten/leidingen dient met inlichtingen te nemen bij de betreffende diensten. Electriciteit ondergronds. Rioleringen, water, gas en signaaldistributie, ondergronds.		Engelse Wandeling 2 F7 v 8500 Kortrijk info@markersarchitecten.be			blad 7/8		4° Verdieping				
					schaal 1:50						
					datum						

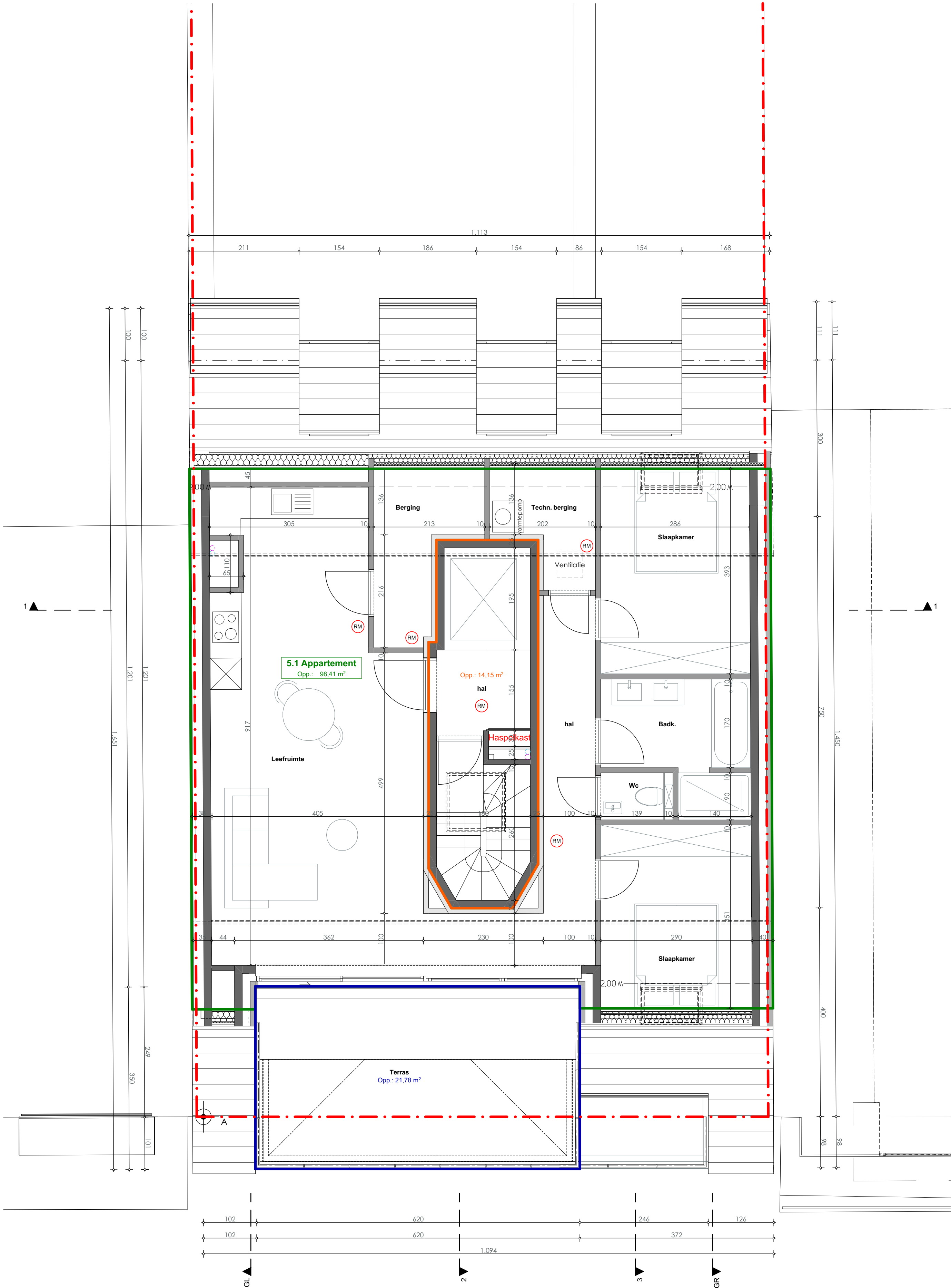

5° Verdieping

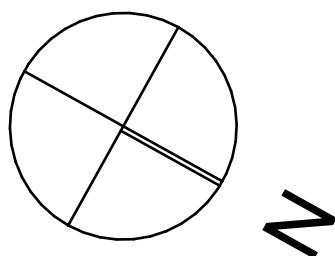

De aangegeven maten zijn in cm

Rookmelders te voorzien cfr. de geldende norm

Alle gegevens betreffende kadaster, perceelsafmetingen en ligging nutsleidingen zijn slechts ten titel van inlichting. Bij eventuele werkzaamheden rond deze putten/leidingen dient met inlichtingen te nemen bij de betreffende diensten. Electriciteit ondergronds. Riolerings, water, gas en signaaldistributie, ondergronds.

De riolering is ter indicatie ingetekend in de plannen. De exacte positie kan afwijken van de plannen

De exacte positie van de scheidingsgrenzen tussen twee oaneengesloten gebouwen kan enkel worden vastgelegd bij meting na sloping van één van de gebouwen.

Markers architecten
SCHONHEID VAN EFFICIENTIE
Engelse Wandeling 2 F7 v
8500 Kortrijk
info@markersarchitecten.be

Provincie	W-Vlaanderen	Gemeente	Middelkerke	Dossiernummer	5532	BOUWHEER D Projects Turnhousebaan 621 bus E 2110 Wijnegem
Bouwplaats	Paul de Smet de Naeyerstraat 21-23 8430 Middelkerke Afd: 1 - Sectie: B - nr. 180A69 & 180P42					
Ontwerp	Meergezinswoning met handelsruimte					
blad	8/8	5° Verdieping				
schaal	1:50					
datum						